



## İHRACATA YÖNELİK DEVLET DESTEKLERİ

T.C. TİCARET BAKANLIĞI  
İHRACAT GENEL MÜDÜRLÜĞÜ



# MAL İHRACATINA YÖNELİK DESTEKLER

## İhracata Hazırlık/Kurumsal Kapasite Oluşturma Destekleri

- UR-GE
- Pazar Araştırması, Rapor



## Pazarlama/Tutundurma Destekleri

- Pazara Giriş Belgeleri
- Yurtdışı Şirket Alım, Sektörel Ticaret ve Alım Heyetleri, E-Ticaret Sitelerine Üyelik
- Yurt Dışı Birim, Marka Tescil ve Tanıtım
- Türkiye Ticaret Merkezleri
- Küresel Tedarik Zinciri
- Fuarlara Katılım



## Markalaşmaya/Yüksek Katma Değere Yönelik Destekler

- Tasarım
- Marka – Turquality

1

- Yurt Dışı Birim, Marka ve Tanıtım Desteđi

3

- Tasarım Desteđi

4

- Marka – Turququality Desteđi



# YURT DIŐI BİRİM, MARKA VE TANITIM DESTEĐİ



# YURT DIŐI BİRİM, MARKA VE TANITIM DESTEĐİ

## MEVZUAT

2010/6 Sayılı YurtdıŐı Birim, Marka ve Tanıtım Faaliyetlerinin Desteklenmesi Hakkında TebliĐ

## AMAÇ

Őirketlerin yurt dıŐı pazarlara giriŐ ve tutunmalarının desteklenmesi

## KAPSAM

- Őirketler
- İŐbirliĐi KuruluŐları



# YURTDIŐI BİRİM, MARKA VE TANITIM DESTEĐİ

- Firmalarımızın ve İşbirliĐi Kuruluşlarının yurtdıőında gerçekleőtirdikleri tanıtım faaliyetleri, yurtdıőında açtıkları birimlerine iliőkin kira giderleri ve marka tescili giderleri desteklenmektedir.
- Bir firmanın en fazla 25 farklı birimi için destek verilebilir.
- İpotekli satış (mortgage) yöntemiyle satın alınan birimler için ödeme taksiti (anapara ödemesi) bu TebliĐ kapsamında kira gideri olarak deĐerlendirilir.
- Yurt dıőı ana sanayiye orijinal parça üreten/tedarik eden Őirketlerin depo gideri ve depolama hizmeti destek kapsamındadır. (%50 – yıllık 250.000 \$)



# YURTDIŐI BİRİM, MARKA VE TANITIM DESTEĐİ

ÖRNEK  
BİRİM KİRA  
DESTEĐİ  
SÜRECİ





# YURTDIŐI BİRİM, MARKA VE TANITIM DESTEĐİ

## Desteklenen Faaliyetler

- TV ve RADYO
- İNTERNET
- BASILI TANITIM
- İÇ VE DIŐ MEKANLARDA GERÇEKLEŐTİRİLEN TANITIM
- ÖZEL TANITIM GİDERLERİ
- DİĐER TANITIM HARCAMALARI

**Destek Miktarı : Yıllık 150.000-250.000 Dolar**

**Destek Oranı : %60-80**

**Destek Süresi : 4 Yıl**

**TANITIM  
DESTEĐİ**





# YURTDIŐI BİRİM, MARKA VE TANITIM DESTEĐİ

## MARKA TESCİL DESTEĐİ

### Desteklenen Faaliyetler

Yurt dıŐında Marka Tescili ve Korunması

**Destek Miktarı : Yıllık 50.000 Dolar**

**Destek Oranı : %50**

**Destek Süresi : 4 Yıl**



# YURTDIŐI BİRİM, MARKA VE TANITIM DESTEĐİ

| Destek Kalemi   | Destek %           | Destek Limiti                               | Süre/Adet                             | Faydalanıcı                         |
|---|--------------------|---|---------------------------------------|-------------------------------------|
| Birim Kira  | Ticari:40-Sınai:50 | 75.000\$-120.000\$ /<br>birim başına yıllık | 4 yıl / ülke<br>Firma başına 25 birim | Őirketler/<br>İŐbirliĐi KuruluŐları |
| Tanıtım Faaliyetleri (görsel ve yazılı tanıtım, sponsorluk, web sitesi tasarımı, reklam panoları, katalog, eŐantiyon, sunum, konferans) | 60                 | 150.000\$ -<br>250.000\$/ülke,<br>yıl       | 4 yıl                                 | Őirketler/<br>İŐbirliĐi KuruluŐları |
| YurtdiŐi Marka Tescili  | 50                 | 50.000\$ / yıl                              | 4 yıl                                 | Őirketler                           |

Not 1: Hedef ülkelere +10% destek

Not 2: Birimlerde Türkiye'den ihraç edilen Türk ürünlerinin sergilenmesi gerekmektedir

Not 3: Őirket merkezinin Kalkınmada Öncelikli İllerde (4.5.6 bölge) olması durumunda 10 baz puan ilave



# TASARIM DESTEĐİ



# TASARIM DESTEĐİ

## MEVZUAT

2008/2 Sayılı Tasarım DesteĐi Hakkında  
TebliĐ

## AMAÇ

Türkiye'de tasarım ve inovasyon  
kültürünün oluşturulması ve  
yaygınlaştırılması

## KAPSAM

- Tasarımcı şirketleri
- Tasarım ofisleri
- Şirketler
- İşbirliği kuruluşları



# TASARIM DESTEĐİ - TANIMLAR

- **Tasarım ve Ürün Geliştirme Projeleri:** Firmaların moda, endüstriyel tasarım ve inovasyon kapasitelerinin artırılarak, ihracata dönük katma değerli ürün üretmeleri amacıyla uygulanacak projeler
- **Tasarımcı:** Faaliyet alanına göre ilgili mesleki örgüte üye olan veya tasarım ya da tasarımla ilgili alanlarda yükseköğrenim görmüş Türk tasarımcılar
- **Tasarımcı Şirketi:** Türk Ticaret Kanunu hükümlerine göre kurulmuş, Türkiye’de ticari ve/veya sınai faaliyette bulunan, tasarımcının ortak olduğu, endüstriyel ürün tasarımı veya moda tasarımı alanlarında faaliyet göstermekte olan şirketler
- **Tasarım Ofisi:** Türk Ticaret Kanunu hükümleri çerçevesinde kurulmuş ve sadece tasarım hizmeti ve/veya danışmanlığı faaliyetinde bulunan ve bünyesinde en az üç adet tasarımcı bulunan endüstriyel ürün tasarımı veya moda tasarımı alanlarında faaliyet göstermekte olan şirketler
- **İşbirliği kuruluşu:** Türkiye İhracatçılar Meclisi, Türkiye Odalar ve Borsalar Birliği, Dış Ekonomik İlişkiler Kurulu, ihracatçı birlikleri, tasarım konusunda iştigal eden dernek, birlik ve vakıfları, ticaret ve/veya sanayi odaları, endüstri bölgeleri, organize sanayi bölgeleri, teknoloji geliştirme bölgeleri, sektör dernekleri ve kuruluşları, sektörel dış ticaret şirketleri, ticaret borsaları, işveren sendikaları ile imalatçıların kurduğu dernek, birlik ve kooperatifler



# TASARIMCI ŞİRKETLERİ, TASARIM OFİSLERİ VE İŞBİRLİĞİ KURULUŞLARININ DESTEKLENMESİ

| TASARIM DESTEĞİ   |                                |                                |                         |                         |   |
|---|--------------------------------|--------------------------------|-------------------------|-------------------------|---|
| Destek Kalemi   | Destek Oranı %                 | Destek Limiti                  |                         | Süre/Adet               | Faydalanıcı                             |
|   |                                | <b>Tasarımcı Şirketleri</b>    | <b>Tasarım Ofisleri</b> |                         |   |
| Reklam, Tanıtım, Pazarlama  | 50%                            | 300.000 \$/yıl                 | 150.000 \$/yıl          | 4 Yıl                   | Tasarımcı Şirketleri - Tasarım Ofisleri |
| Kira  |                                | 200.000 \$/yıl                 | 100.000 \$/yıl          |                         |   |
| Kurulum/Dekorasyon Giderleri  |                                | 100.000 \$/yıl                 | 50.000 \$/yıl           |                         |   |
| Patent, Faydalı Model ve Endüstriyel Tasarım Tescilli Giderli                           |                                | 50.000 \$/yıl                  | 50.000 \$/yıl           |                         |   |
| Tasarımcıların Brüt Maaş Giderleri  |                                | 150.000 \$/yıl                 | 200.000 \$/yıl          |                         |   |
| Danışmanlık Giderleri   |                                | 200.000 \$/yıl                 | 100.000 \$/yıl          |                         |   |
|   |                                |                                |                         |                         |   |
| Tanıtım (Tasarım Yarışmaları Organizasyonları vb.)                                      | 50%                            | 300.000 \$/yıl                 |                         | Faaliyet Bazında Destek | İşbirliği Kuruluşları                   |
| Tasarım Yarışmalarında Dereceye Giren Tasarımcıların Yurtdışı Eğitim ve Yaşam Giderleri | Yıllık Azami 60 Adet Tasarımcı | Eğitim masrafları+ 1.500 \$/ay |                         |                         |   |



# TASARIM DESTEĐİ

| TASARIM ve ÜRÜN GELİŐTİRME PROJELERİNİN DESTEKLENMESİ    |                |                                |           |             |
|--|----------------|--------------------------------|-----------|-------------|
| Destek Kalemi  | Destek Oranı % | Destek Limiti                  | Süre/Adet | Faydalanıcı |
| Tasarımcı<br>Modelist<br>Mühendis Brüt<br>Maaş Giderleri | 50%            | 1.000.000 \$ /<br>Proje Başına | 3+2 Yıl   | Őirketler   |
| Alet Teçhizat<br>Malzeme<br>Yazılım Giderleri            |                | 250.000 \$ /<br>Proje Başına   |           |             |
| Seyahat ve Web<br>Sitesi ÜyeliĐi<br>Giderleri            |                | 150.000 \$ /<br>Proje Başına   |           |             |



# TASARIM DESTEĐİ

## GEMİ VE YAT SEKTÖRÜNDE FAALİYET GÖSTEREN ŞİRKETLERİN DESTEKLENMESİ

| Destek Kalemi  | Destek Oranı % | Destek Limiti       | Süre/Adet | Faydalanıcı  |
|--|----------------|---------------------|-----------|--|
| Yurt içinde yerleşik şirketlerden alınan tasarım hizmeti | 50%            | 200.000 \$ / Yıllık | 5 Yıl     | Gemi ve Yat Sektöründe Faaliyet Gösteren Şirketler |





# MARKA VE TURQUALITY DESTEĐİ



# MARKA VE TURQUALITY DESTEĐİ

## MEVZUAT

2006/4 Sayılı Türk Ürünlerinin Yurtdışında Markalaşması, Türk Malı İmajının Yerleştirilmesi ve Turquality'nin Desteklenmesi Hakkında Tebliğ

## AMAÇ

- Markalaşma bilinci ve sürecini hızlandırmak
- Mallarımızın dış pazarlara girişini ve tutundurulmalarını kolaylaştırmak
- Olumlu Türk malı imajı sağlamak ve yerleştirmek
- Dünya çapında markalar oluşturmak

## KAPSAM

Şirketler



# TURQUALITY/MARKA DESTEĞİ

## TURQUALITY® Vizyon ve Hedefleri

### Kurum Gelişim Aşamaları



# KAPSAMA ALMA SÜRECİ

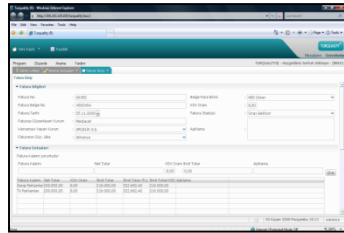

**TURQUALITY® Otomasyon Sistemi**

**Bakanlık Değerlendirmesi**

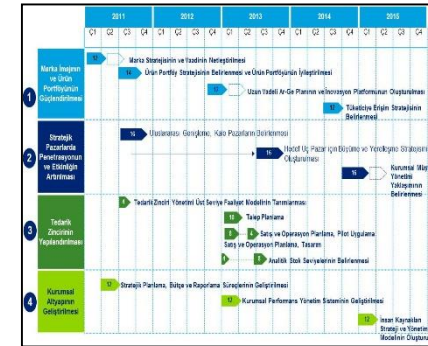

**Bakanlık Değerlendirmesi**  
*Markanın destek kapsamında devam edip etmeyeceğine karar verilmesi*

**Performans Denetimi**

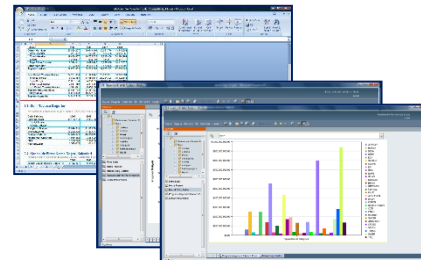

**Projelerin Hayata Geçirilmesi**



# TURQUALITY/MARKA DESTEĞİ

## Ön İnceleme Çalışmaları

### Değerlendirme Alanları

#### Firmanın Ana Yetkinlikleri

MARKA PERFORMANSI  
VE YÖNETİMİ

PAZARLAMA, SATIŞ  
YÖNETİMİ

TEDARİK ZİNCİRİ  
YÖNETİMİ

YENİ ÜRÜN TASARIMI  
VE İNOVASYON

#### Destek Fonksiyonlar

STRATEJİ VE KURUMSAL  
PERFORMANS

İNSAN  
KAYNAKLARI

YÖNETİŞİM

BİLGİ  
SİSTEMLERİ VE  
DİJİTALLEŞME

#### Nihai Performans Ölçütleri

Finansal  
Performans

Marka  
Performansı

Değerlendirme Sonucu

### Akredite Danışmanlık Şirketleri

DELOITTE DANIŞMANLIK  
A.Ş.

PRICEWATERHOUSECOOP  
ERS DANIŞMANLIK  
HİZMETLERİ LTD. ŞTİ.

BOSTON CONSULTING  
GROUP DANIŞMANLIK  
HİZMETLERİ LTD. ŞTİ.

ERNST & YOUNG  
KURUMSAL FİNANSMAN  
DANIŞMANLIK A.Ş.

KPMG BAĞIMSIZ DENETİM  
ve SERBEST MUHASEBECİ  
MALİ MÜŞAVİRLİK A.Ş.

MC KINSEY  
DANIŞMANLIK HİZMETLERİ  
LTD. ŞTİ.

EREN BAĞIMSIZ DENETİM  
VE YEMİNLİ MALİ  
MÜŞAVİRLİK A.Ş. (GRANT  
THORNTON)



# Marka Destek Programı

DESTEK SÜRESİ: 4 yıl  
DESTEK ORANI: %50

MARKA-PATENT TESCİL  
(yıllık 377.000 TL\*)

SERTİFİKASYON-RUHSATLANDIRMA  
PAZAR ARAŞTIRMASI  
(yıllık 1.895.000 TL\*)

MODA/ENDÜSTRİYEL TAS./  
MÜHENDİS GİDERLERİ  
(yıllık 1.515.000 TL\*)

TANITIM VE FUAR  
(yıllık 3.032.000 TL\*)

KİRA  
KURULUM-DEKORASYON  
MAHAL ARAŞTIRMASI  
(Mağaza, showroom, reyon,  
raf, corner, vb.)  
(yıllık 9.855.000 TL\*)

DANIŞMANLIK  
Strateji, operasyon,  
organizasyon, teknoloji  
(yıllık 2.275.000 TL\*)

FRANCHISE  
(Kira, dekorasyon)  
(754.000 TL/mağaza\*)



# TURQUALITY® Destek Programı

DESTEK SÜRESİ: (Her yeni hedef ülke için 5 yıl destek)  
DESTEK ORANI: %50

MARKA-PATENT TESCİL

SERTİFİKASYON-RUHSATLANDIRMA  
PAZAR ARAŞTIRMASI  
(yıllık 3.793.000 TL \*)

MODA/ENDÜSTRİYEL TAS./  
MÜHENDİS GİDERLERİ  
(aynı anda en fazla 10 kişi)

TANITIM

KİRA  
KURULUM-DEKORASYON  
MAHAL ARAŞTIRMASI  
Mağaza, showroom, reyon,  
raf, corner, vb.)

DANIŞMANLIK  
Strateji, operasyon,  
organizasyon, teknoloji  
(yıllık 3.793.000 TL\*)

FRANCHISE  
(Kira, dekorasyon)





# TURQUALITY/MARKA DESTEĞİ







# NOTLAR

- **Mevzuat**
- [www.ticaret.gov.tr](http://www.ticaret.gov.tr)
- **Bankacılık Sistemi**
- **Yurt Dışında düzenlenen Belgeler**
- **Ödemelerde Para Birimi TL**
- **Başvurular DYS (Destek Yönetim Sistemi) üzerinden**



TEŞEKKÜRLER...

İrtibat Bilgileri:

**İbrahim KUMAŞ**  
**Ticaret Uzmanı**

İhracat Genel Müdürlüğü  
Markalaşma ve Tasarım Destekleri Dairesi Başkanlığı

Tel: 0 312 204 88 35

E-posta: [markalaşma@ticaret.gov.tr](mailto:markalaşma@ticaret.gov.tr)